



Secretaría de Cultura y
Extensión Universitaria



EXPO
INGENIERÍA
1^{ra} Feria Virtual de Proyectos Tecnológicos

CHARLA / CURSO

La Propiedad Industrial como fuente de información tecnológica en el ejercicio profesional: Casos de aplicación desde FRBB



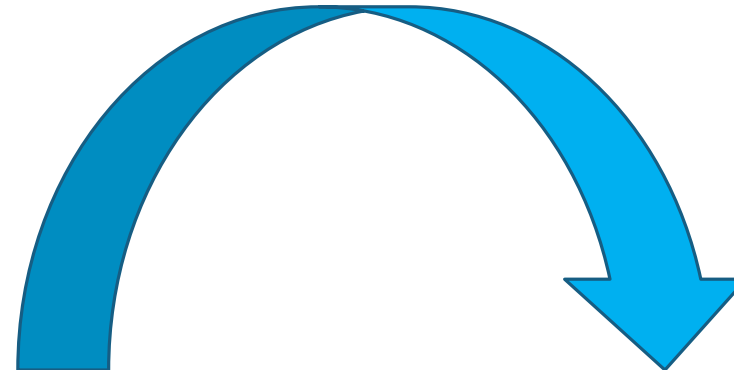

**Asistencia hacia las cadenas
de valor de sectores
prioritarios locales y
regionales**

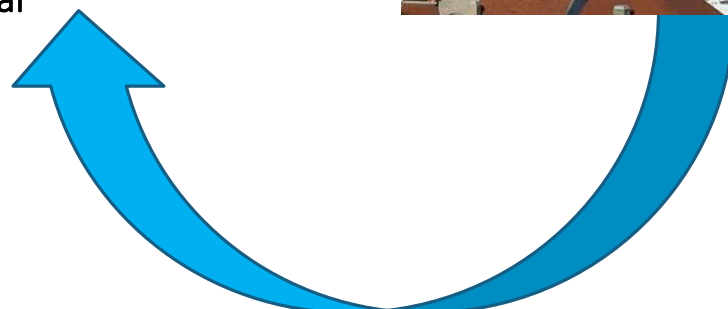

**Información sobre las últimas
tecnologías, avances de
mercado y propiedad industrial
para profesionales de la
ingeniería**



Propiedad Intelectual y Vigilancia e Inteligencia Estratégica

¿Qué es UVICBB?

Imagen N°4 - Antenas territoriales de VeIE en ejecución, con el apoyo técnico del VINTEC (2013-2015)

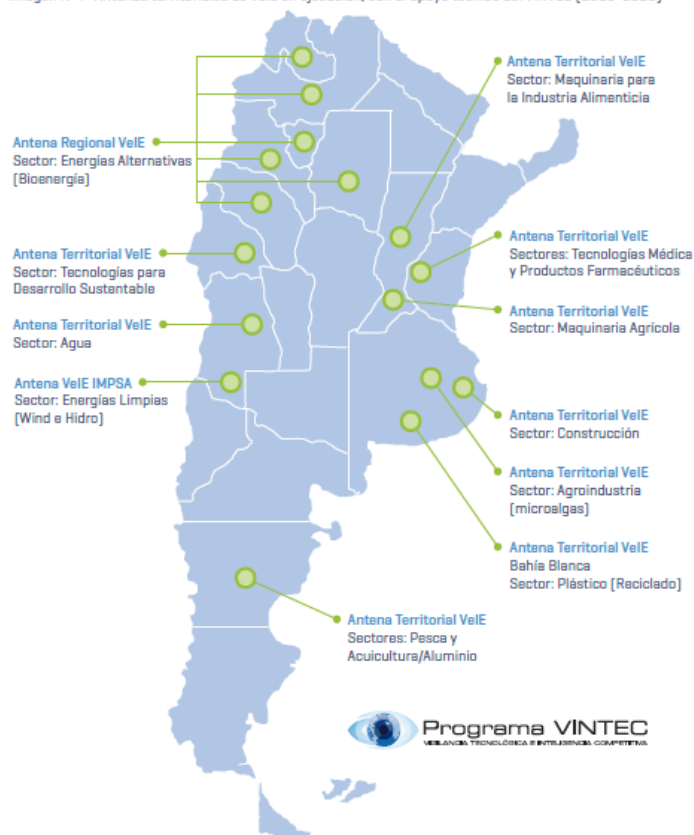

Boletín de Novedades



Jul 2017

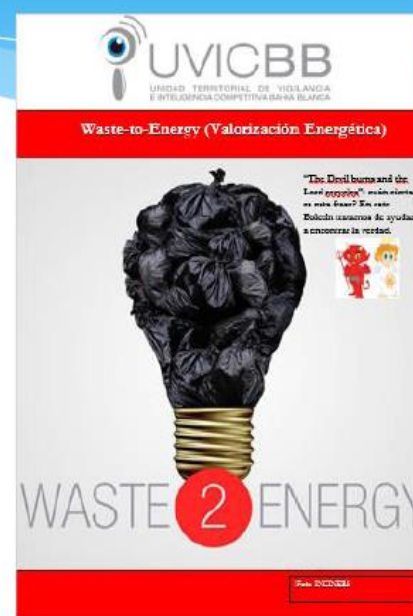

oct 2018



FUNDACIÓN PRIVADA





¿Qué es CATI UTN BAHIA BLANCA?

La Red CATI se dirige a inventores, pymes, investigadores de centros científicos y tecnológicos, universidades, centros educativos, profesionales de la Propiedad Intelectual, y emprendedores que estén buscando impulsar la innovación productiva.





¿Cómo nos vinculamos con los profesionales de la ingeniería?

Búsquedas de
IT

Búsquedas de
estado del
arte

Búsquedas de
patentabilidad

Registro de
instrumentos
de P. Industrial

Asesoramiento
en VeIE

Boletines de
novedades
(ad-hoc)

PROPIEDAD INDUSTRIAL

VIGILANCIA E INTELIGENCIA ESTRATEGIA

¿Qué son las búsquedas de información tecnológica?

Fuentes de Información

Publicaciones Científicas y Artículos Técnicos

Financiamiento

Proyectos I+D

Legislaciones y Normas Técnicas

Mercado

Patentes

Noticias de Prensa

Redes Sociales
Recursos Web 2.0

Ferias, exposiciones, congresos, seminarios, etc.

- Estado del arte
- Patentabilidad
- Validez-Nulidad
- Modelos y diseños industriales
- Marcas
- Libertad de acción





Algunos buscadores de marcas.....



MARCAS ▾ PATENTES ▾ MODELOS ▾ INF. TECNOLÓGICA ▾ TR. DE TECNOLOGÍA ▾ INSTRUCTIVOS ▾

BUSCADOR DE MARCAS

TIPO DE RESOLUCION ▾

EMPIEZA CON ▾ DENOMINACION

FECHA DE INGRESO DESDE

CLASE ▾

EMPIEZA CON ▾ TITULAR

FECHA DE INGRESO HASTA



Español (es) ▾ Iniciar sesión Registro

WIPO IP PORTAL MENÚ Base Mundial de Datos sobre Marcas Covid-19: información X AYUDA ESPAÑOL CONECTARSE OMPI

Permite buscar información sobre marcas en múltiples fuentes, nacionales e internacionales, entre otras cosas, sobre marcas, denominaciones de origen y emblemas oficiales. V: 2020-06-28 15:36

2016-04-27	Data from Papua New Guinea available Over 23,000 records added	2016-02-16	Reports with images PDF and HTML reports now include embedded images	2018-01-21	Data from the Republic of Korea available Over 3,000,000 records added	2015-11-20	Moldovan data available Over 35,000 records added	2015-11-10	German data available Over 1,800,000 records added	2015-10-09	OHIM data available Over 1,250,000 records added
------------	--	------------	--	------------	--	------------	---	------------	--	------------	--

BUSCAR POR

Marca: Nombres, Números, Fechas, Clas, País

Texto: e.g. wipo OR ompi, "ntel", ompi-

Cl. de imágenes: e.g. 05.07.13, apple AND tree

Productos/Servicios: e.g. footwear, comput*

búsqueda

FILTRAR POR

Fuente	Imagen	Tipo	Situación	Origen	Año sol. ✕	Fecha de caducidad ✕			
EE TM	209,205	AL TM	18,537	AU TM	1,774,581	BH TM	51,668	TM BN	49,333
BT TM	19,790	BW TM	38,034	CA TM	1,714,584	CH TM	439,277	CL TM	602,514
CR TM	339,721	DE TM	2,152,402	DK TM	294,891	DZ TM	39,532	EE TM	61,716
EG TM	130,405	EM TM	1,826,537	ES TM	1,002,127	FR TM	2,878,511	GE TM	44,342
GH TM	31,225	GM TM	8,707	ID TM	985,419	IL TM	294,559	IS TM	112,311
IT TM	1,229,433	JO TM	155,030	JP TM	2,271,193	KE TM	95,165	KH TM	105,124

filtrar



Algunos buscadores de modelos y diseños industriales.....

DESIGNview



Español (es) ▾

Iniciar sesión

Registro

Busca **16.205.911** dibujos o modelos
en toda la UE y otros países



[Ver opciones avanzadas](#)

Búsqueda



MARCAS ▾

PATENTES ▾

MODELOS ▾

Busqueda Parametros

Busqueda por Clases

Busqueda por imagenes

DesignClass

[Buscar término](#) [Traducir término](#) [Títulos de la Clasificación de Locarno](#)

Mi Lista: 0 Términos - 0 Clases de Locarno

[Preguntas frecuentes](#)

[Ayuda](#)

[Tutoriales](#)

Español (es) ▾

BUSCADOR DE MODELOS

EMPIEZA CON ▾

TITULAR

EMPIEZA CON ▾

NATURALEZA

PRIORIDAD DESDE

PRIORIDAD HASTA

CLASE INTERNACIONAL

Buscar término

Idioma

Español (es) ▾

Buscar término

Buscar término (Ej. Sillas)

Clase/subclase

01-32

Buscar

[Navegador de términos](#)

[Restablecer filtro](#)

[Búsqueda avanzada](#)

Bienvenido a DesignClass

DesignClass le ayuda a buscar y traducir las indicaciones de productos necesarias para solicitar un dibujo y modelo.

[Enlaces a las oficinas de DesignClass](#)

[Noticias](#)



¿Qué son las búsquedas de estado del arte?

-“Por estado de la técnica deberá entenderse el **conjunto de conocimientos técnicos** que se han hechos públicos antes de la fecha de presentación de la solicitud de patente o, en su caso, de la prioridad reconocida, mediante una descripción oral o escrita, por la explotación o por cualquier otro medio de difusión o información, **en el país o en el extranjero**..... Inciso c) art 4. Ley 24481.
- Son búsquedas que tienen como objetivo encontrar toda la **información tecnológica relevante** que puedan servir a quien inicia por ejemplo una investigación sobre un producto
- Cuando estamos considerando adquirir una **licencia ó comprar una tecnología** específica.
- Son las **soluciones a un problema técnico particular** que se han encontrado en documentos de información tecnológica.



¿Por qué son importantes las búsquedas de estado del arte?

Informes de Búsqueda de estado del arte.....

- Permite conocer el nivel de desarrollo en un área técnica.
- El objeto es evitar pérdidas de tiempo, esfuerzo y dinero en el desarrollo de problemas que ya han sido resueltos.



¿Cómo estructurar una búsquedas de estado del arte?

- Temática de la búsqueda
- Objetivo de la búsqueda
- Estrategias de búsquedas
- Documentos de interés para la búsqueda solicitada en Argentina
- Documentos de interés para la búsqueda solicitada a nivel internacional



Algunos casos de aplicación – Búsqueda de estado del arte

Sistemas constructivos de estructuras de hormigón

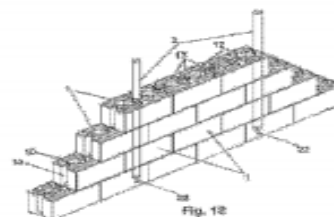

Desarrollo de productos absorbentes de hidrocarburos

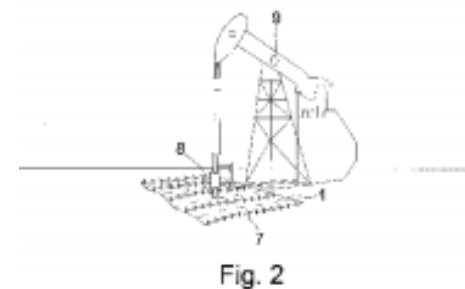

Sistema dispensador de líquidos

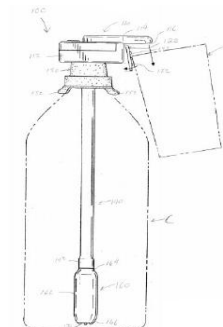



¿Qué son las búsquedas de análisis de patentabilidad?

- Son búsquedas que tienen como objetivo **analizar la protección** de un desarrollo por medio de una patente de invención.
- Se analiza la **novedad, altura inventiva** y la **aplicación industrial**.
- Es importante definir claramente el **objeto inventivo**, cuales son las características esenciales
- Definir los **campos tecnológicos** de aplicación



¿Por qué es importante realizar un análisis de patentabilidad?

- Para determinar si el requisito de la **novedad** y **altura inventiva** estarían o no comprometidos.
- Destacar las **diferencias relevantes** entre los documentos que estarían afectado la novedad y/o altura inventiva y con el desarrollo que se quiere proteger.

Algunos casos de aplicación – Búsqueda de Análisis de patentabilidad

Sistema constructivo de estructuras de hormigón

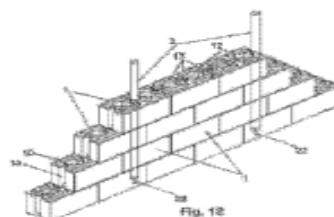

Desarrollo de productos absorbentes de hidrocarburos

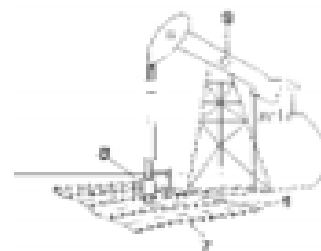

Sistema de obturación de pozo de petróleo

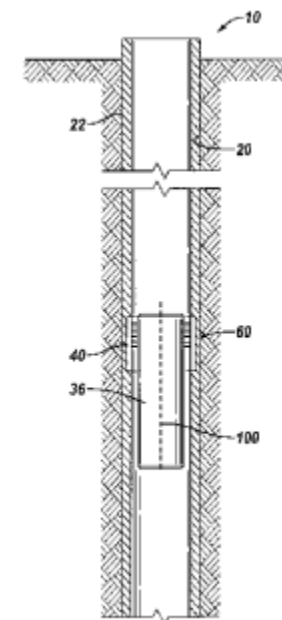



Consideraciones finales

- La importancia de los instrumentos de propiedad industrial no solo como medio de protección de un desarrollo sino también como fuente de información tecnológica, legal y comercial.
- La importancia de la VeIE como herramienta de innovación orientada a mejorar los procesos de toma de decisiones.
- Acciones Institucionales: conformación de las Antenas Territoriales de VeIE y los CATI UTN.
- Acciones profesionales: considerar la posibilidad de tomar contacto con la Universidad para solicitar asesoramiento para potenciar desarrollos y modelos de negocios.

GRACIAS!!!

Esp. Lic. Diana SCHMIDT

dschmidt@frbb.utn.edu.ar

291 5739842